



लाईफ-लाईन



न्यूरो ट्रामा एवं नर्वल स्पेशलिटी हॉस्पिटल

सुरेश शर्मा नगर, पीलीभीत बाईपास रोड, बरेली।

Ph.: (0581) 2525190, 2525191

इमरजेंसी सेवा
24 घण्टे

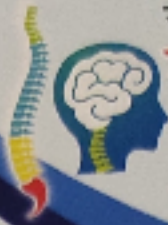

न्यूरो सर्जन

डा. सतीश कुमार

M.B.B.S., M.S.

M.Ch. (Neurosurgery)

दिमाग, रीढ़ (Spine) एवं नस विशेषज्ञ

कृपया नंबर लगाने के लिये डायल करें
Ph.: 97-56-73-73-00

एडवांस्ड ब्रेन एवं स्पाइनल इंजुरी सेन्टर

दिनांक: 12/8/20

उपलब्ध सुविधायें

- दिमाग (Brain) एवं रीढ़ (Spine) के सभी प्रकार के आपरेशन
- एक्सीडेन्ट (Trauma) Head & Spine Injury सिर एवं रीढ़ की चोट के आपरेशन
- दिमागी एवं नस संबंधित अन्य बीमारियों का इलाज

- ब्रेन ट्यूमर
- सिर दर्द
- ब्रेन हेमरेज
- माइग्रेन
- दिमाग में पानी
- फालिज
- दिमागी बुखार
- मिर्गी

- गर्दन में दर्द
- पीठ दर्द
- कमर दर्द
- सियाटिका
- चेहरे का दर्द
- नसों का दर्द
- कमर से पैरों तक का दर्द
- हाथ पैरों में झनझनाहट

Specialist in :-

- सर्वाइकल फिक्सेशन (Plating & Cagging)
- लम्बर फिक्सेशन
- इन्डोस्कोपिक सर्जरी (दूरबीन द्वारा)
- माइक्रोस्कोपिक सर्जरी (Brain & Spine)
- इपीलेप्टिक सर्जरी :- मिर्गी के मरीज का आपरेशन
- ब्रेन ट्यूमर एवं स्पाइनल ट्यूमर का आपरेशन

सुविधायें उपलब्ध

- सी.टी. स्कैन (C.T. Scan)
- वेन्टीलेटर युक्त आई.सी.यू. (I.C.U.)
- माडर्न पैथोलॉजी लैब
- EEG, EMG, NCV

Mrs. Kavita Gupta
41/F

c/o - Giddin
- Timbra at 1
- ex-pain
- ex-spine
& sleep
1 month

26/8/20

1. Bed rest
2. Tab Etomidate 1-1
3. Cap Acetaminophen 100
4. Cap Paracetamol 100
5. Tab Varkis 10 1-1
6. Tab Eloshi Ph-11B
7. Phenytoin if required

c/o Giddin
Timbra
ex-spine

26/8/20

1. Bed rest
2. Tab Etomidate 1-1
3. Cap Acetaminophen 100
4. Tab Varkis 10 1-1



KING GEORGE'S MEDICAL UNIVERSITY, U.P., LUCKNOW
 Gandhi Memorial & Associated Hospitals
 Central Patient Management System

डॉ. राजेश वर्मा
 डॉ. श्वेता पाण्डेय
 मंगलवार

71513

OPD TICKET



KGMU/GMAH/2016/11/000453

Patient Name : Kavita
 Address : B-4 Judge Compound Lucknow River Bank Colony
 Department Name : Neurology

Date : 1 Nov 2016
 Age : 38-Year

Valid till: 15-11-2016
 Sex : Female
 Doctor's Name : Dr. Rajesh Verma

You are entitled for copy of medical records at the time of discharge/end of treatment

62

c/c

T/DI-54

Pain at outer aspect of Lt Lower limb

Adv

① U/O

1 epis. of Facial Swell

② Tab AMITONE-PLUS

1/2 x 1

1-2 epis. of d'te. sense

③ Tab NOMIGAN (100)

1 x 1

Headcat

K/1 2 - 12/12C

CT Scan (Head) + RETENSE

Adv

① X-Ray lumbo Sacral Sp. (100)

② R. Blood P/sya. "SAMION" 1 x 1

5/11/20

cp - Timber
- Golden
- Varsity
- Immune

Rp

Bedrock

1. Top verbio (16) 17
2. cap. Runkh - 10.9
3. cap. white - 10.9
4. cap. brown - 10.9
5. Nasson 2nd level

for
July

19/11/20

Rp

1. UT for July

AK

10/9/20

epo - fiddler
- vorky:
Timothy (H)
order foot

for
today

- 1. Bed out
- 2. cp Epton A-100
- 3. cp Epton Ed-1H
- 4. cp Ant 100
- 5. cp Vorky (H) 17
- 6. cp Anti 100

A

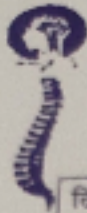

न्यूरो सर्जन

डा. सतीश कुमार

M.B.B.S., M.S.
M.Ch. (Neurosurgery)



लाईफ-लाईव

Ph. : 2525190
2525191

हृद्यो द्रामा एवं बाल्टी स्पेशलिटी हॉस्पिटल

सुरेश शर्मा नगर, पीलीभीत काईपास रोड, बरेली।

दिमाग, रीढ़ (Spine) एवं नस विशेषज्ञ

एडवांस्ड ब्रेन एवं स्पाईनल
इंजुरी सेन्टर

इमरजेन्सी सेवा 24 घण्टे

उपलब्ध सुविधायें

- दिमाग (Brain) एवं रीढ़ (Spine) के सभी प्रकार के आपरेशन
- एम्बोलिडेन्ट (Trauma) Head & Spine Injury सिर एवं रीढ़ को चोट के आपरेशन
- दिमागी एवं नस संबंधित अन्य बीमारियों का इलाज

- सिर दर्द
- माइग्रेन
- मिर्गी
- फालिज
- ब्रेन हेमरेज
- ब्रेन ट्यूमर
- दिमागी बुखार
- दिमाग में पानी

- गर्दन में दर्द
- पीठ दर्द
- कमर दर्द
- सियाटिका
- कमर से पैरों तक का दर्द
- चेहरे का दर्द
- नसों का दर्द
- हाथ पैरों में झनझनाहट

Specialist in :-

- सर्वाइकल फिक्सेशन (Plating & Caging)
- लम्बर फिक्सेशन
- इन्ट्रोस्कोपिक सर्जरी (दूरबीन द्वारा)
- माइक्रोस्कोपिक सर्जरी (Brain & Spine)
- इथिलेप्टिक सर्जरी :- मिर्गी के मरीज का आपरेशन
- ब्रेन ट्यूमर एवं स्पाईनल ट्यूमर का आपरेशन

उपलब्ध सुविधायें

- सी.टी. स्कैन (C.T. Scan)
- वेन्टीलेटर युक्त आई.सी.यू (I.C.U.)
- पाठन पैथोलॉजी लैब
- EEG, EMG, NCV

दिनांक 1/10/20

Mrs. Kavita Gupta

कृपया नंबर लगाने के लिए
वापस करें
97-56-73-73-00

HIF

cp-
Timber
- copain
- padder

Re Bed rest

- Th vertebro (16) / 1
- cp of spine - 109
- cp of neck - 101
- cp of upper leg
- Th spine 1-1

15/10/20

for 20 days

1. Bed rest
2. Th vertebro (16) / 1
3. cp of spine - 109
4. cp of neck - 101
5. Th spine 1-1
6. cp of upper leg